



PRO LOCO
ONANESE



PROVINCIA
VITERBO



COMUNE
DI ONANO



33^a Sagra della Lenticchia

ONANO 12-17 AGOSTO

STAND GASTRONOMICI AL COPERTO

GRANDE NOVITÀ
SERVIZIO AL TAVOLO

MARTEDÌ 12

ORE 17,30 - APERTURA DELL'ESPOSIZIONE DI ARTISTI VARI E DI MERCATINI PER LE VIE DEL CENTRO STORICO (MONTE DEL GALLO)

ORE 18,30 - INAUGURAZIONE E APERTURA STAND ENOGASTRONOMICI (P.ZZA PIO XII)

ORE 21,30 - SERATA DANZANTE CON EMILIO E VALENTINA (P.ZZA PIO XII)

MERCOLEDÌ 13

ORE 17,00 - "ONANO NEL CUORE" - MOSTRA DI PITTURA DI ADRIANA GROTTANELLI NEL FANTASTICO GIARDINO DIDATTICO DEL PAESE (LOC. S.ROCCO)

ORE 17,30 - APERTURA DELL'ESPOSIZIONE DI ARTISTI VARI E DI MERCATINI PER LE VIE DEL CENTRO STORICO (MONTE DEL GALLO)

ORE 18,30 - APERTURA STAND ENOGASTRONOMICI (P.ZZA PIO XII)

ORE 21,30 - CONCERTO DELLA BANDA MUSICALE S. CECILIA DI ONANO DIRETTA DAL MAESTRO OSVALDO CANNUCCIARI (P.ZZA PIO XII)

GIOVEDÌ 14

ORE 16,00 - BALLIAMO INSIEME AGLI ALLIEVI DELLA SCUOLA DI BALLO "DANIEL DANCE 2000"

ORE 17,30 - APERTURA DELL'ESPOSIZIONE DI ARTISTI VARI E DI MERCATINI PER LE VIE DEL CENTRO STORICO (MONTE DEL GALLO)

ORE 18,30 - APERTURA STAND ENOGASTRONOMICI (P.ZZA PIO XII)

ORE 19,00 - SOLENNE PROCESSIONE DELLA MADONNA DELL'ASSUNTA

ORE 21,30 - SERATA DANZANTE CON IL DUO FABRIZIO E GIUSEPPE FABBRONI - CON INTERMEZZO DI MAGIA COMICA CON IL MAGO KAGLIOSTRO (P.ZZA PIO XII)

VENERDÌ 15

ORE 17,30 - APERTURA DELL'ESPOSIZIONE DI ARTISTI VARI E DI MERCATINI PER LE VIE DEL CENTRO STORICO (MONTE DEL GALLO)

ORE 18,00 - PERCORSO ITINERANTE DE "GLI STORNELLATORI DER GIANNICOLO" PER LE VIE DEL PAESE

ORE 18,30 - APERTURA STAND ENOGASTRONOMICI (P.ZZA PIO XII)

ORE 20,00 - TOMBOLA DI EURO 1.500,00 (P.ZZA PIO XII)

ORE 21,30 - SERATA DI INTRATTENIMENTO CON I "TOLOMEI'S BROTHER" (P.ZZA PIO XII)

SABATO 16

ORE 17,30 - APERTURA DELL'ESPOSIZIONE DI ARTISTI VARI E DI MERCATINI PER LE VIE DEL CENTRO STORICO (MONTE DEL GALLO)

ORE 18,00 - "LA VOCE DELLA MUSA: TERRA MADRE" - INCONTRI DI POESIA, CON POETI LOCALI E OSPITI NAZIONALI (PIAZZETTA DI S. GIOVANNI) ACCOMPAGNATI AL PIANO DAL M° LEONARDO LOCATELLI

ORE 18,30 - APERTURA STAND ENOGASTRONOMICI (P.ZZA PIO XII)

ORE 21,30 - "LA MI MUSA PARLA COSÌ" - INCONTRO DI POESIA DIALETTALE (P.ZZA PIO XII). ACCOMPAGNA AL PIANO IL M° LEONARDO LOCATELLI

DOMENICA 17

ORE 10,00 - "ONANO'S BANDA", 8° EDIZIONE DELLA FESTA DELLA BANDA COMUNALE S.CECILIA DI ONANO. INIZIO CON COLAZIONE E SFILATA VERSO IL PIANELLO ACCOMPAGNATI DAL GRUPPO MAJORETTES DI GROTTES S. STEFANO

ORE 12,00 - MINI CONCERTO DELLA BANDA MUSICALE (P.ZZA UMBERTO I)

ORE 16,00 - SFILATA DELLA BANDA MUSICALE (VIA INDIPENDENZA E LOC. LE CROCI)

ORE 17,30 - APERTURA DELL'ESPOSIZIONE DI ARTISTI VARI E DI MERCATINI PER LE VIE DEL CENTRO STORICO (MONTE DEL GALLO)

ORE 18,00 - MINI CONCERTO DELLA BANDA MUSICALE (P.ZZA PIO XII)

ORE 18,30 - APERTURA STAND ENOGASTRONOMICI (P.ZZA PIO XII)

ORE 21,30 - SERATA DI INTRATTENIMENTO CON I MEZZOKILOMETRO BAND (P.ZZA PIO XII)



Coltiviamo valori da cento anni

KALOROIL PITIGLIANO
STRADA MAREMMANA EST 74

CARROZZERIA ALBANI
Loc. Casa del Corto
Piancastagnaio (SI) - tel. 0577 - 786389

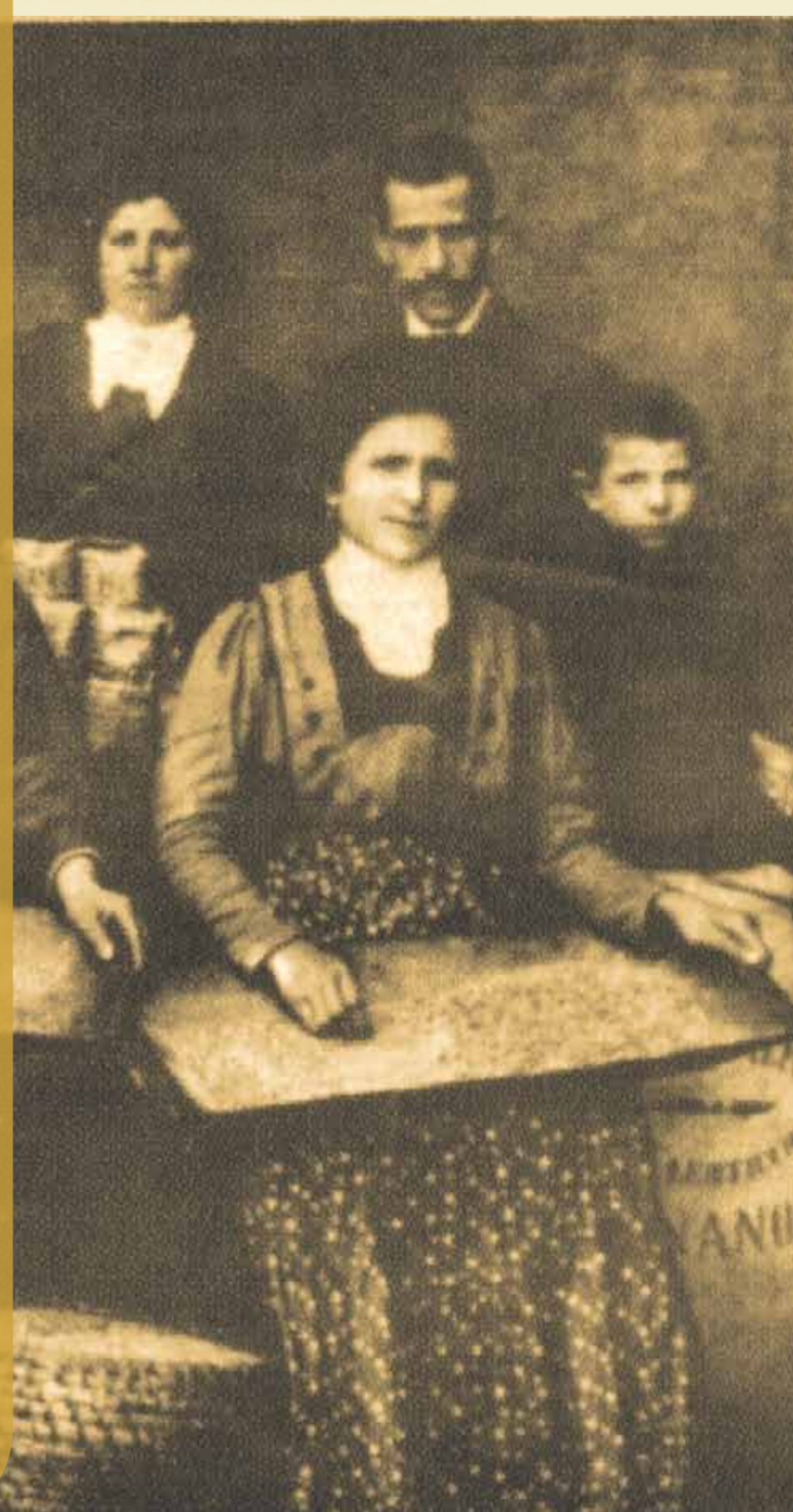

NOVITÀ NEL MENU
Tortelle all'onanese - Gnocchi di lenticchie